Összeszerelési útmutató

XCM Controller burkolathoz

Az Xbox 360 irányítók új dimenziója

1. Első lépésként távolítsd el a controller elemtartóját vagy az akkumulátort. A képen látható 7 ponton távolítsd el a Torx T8 csavarokat.

Tipp: konzoluzlet.hu -> keresés -> Torx T8

2. Óvatosan szedd darabjaira az irányítót.

3. Távolítsd el a gumialátéteket és a gombokat a képnek megfelelően.

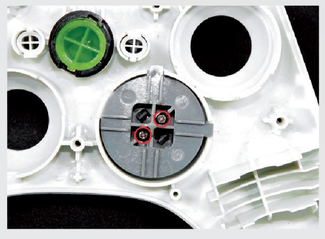

4. Távolítsd el a piros körrel is jelölt kettő darab csillagfejű csavart.

5. Helyezd a csavarhúzót a mélyedésbe és told a két kapaszkodó lábat egymás felé, így a D-pad alsó és felső fele eltávolítható egymásról.

Összeszerelési útmutató

XCM Controller burkolathoz

Az Xbox 360 irányítók új dimenziója

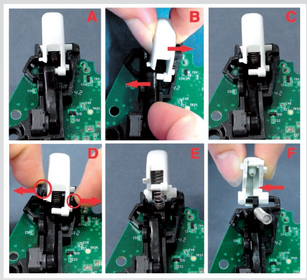

6. A diagramnak megfelelően távolítsd el a RT, LT gombokat és a rugókat.

7. A szétszerelés befejeződött.

8. Készítsd elő az XCM RT és LT gombokat.

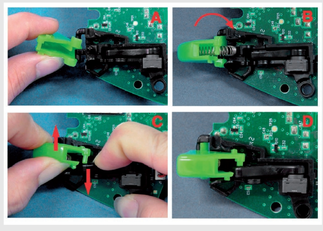

9. A diagramnak megfelelően telepítsd az XCM RT és LT gombokat valamint a rugókat.

10. Helyezd vissza a gyári D-pad-et vagy használd az XCM új D-pad szettjét. Helyezd fel a vezető gumikapcsolatokat.

Összeszerelési útmutató

XCM Controller burkolathoz

Az Xbox 360 irányítók új dimenziója

www.xcmlive.com

11. A diagramnak megfelelően kellő szaktudással forraszd be a kábeleket.

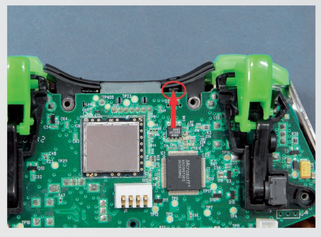

12. Összeszereléskor ügyelj rá, hogy a Controller szinkronizáló gombja ne nyomódjon a mikrokapcsoló alá és ellenőrizd, hogy nyomásra megfelelően működik-e.

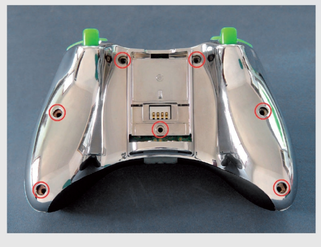

13. Helyezd fel az XCM kontroller hátlapját, csavarozd vissza a hét darab Torx T8 csavart és az elemtartót.

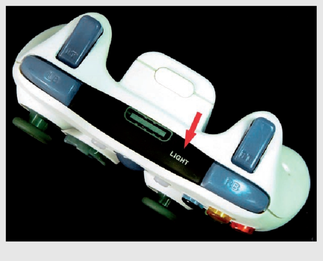

14. A gombok háttérvilágítását a képen látható gomb megnyomásával kapcsolhatod ki és be.